

WINSTORE

RELEASE NOTES
WINSTORE / IPOS
T/M VERSIE 4.0103.1840

Titel	Release notes Winstore / IPOS t/m versie 4.0103.1740
Versie	1.8
Datum	16-04-19
Afdeling	Training & Consultancy
Auteur	Jeroen van den Heuvel
Contactadres	Winstore De Witbogt 2 5652 AG Eindhoven Telefoonnummer +31 (0)40 880 07 00 info@winstore.nl www.winstore.nl

© 1983-2019 ACA Fashion Software BV

Niets uit deze uitgave mag worden verveelvoudigd en/of openbaar gemaakt door middel van druk, fotokopie, microfilm of op welke andere wijze dan ook, zonder expliciete voorafgaande toestemming van ACA.

Versiebeheer

Versie	Datum	Initialen	Status
1.0	16-09-16	JvdH	Bijgewerkt t/m versie 4.0103.1410
1.01	12-12-16	JvdH	Aanvulling afprijzing
1.1	04-01-17	JvdH	Bijgewerkt t/m versie 4.0103.1450
1.2	07-02-17	JvdH	Bijgewerkt t/m versie 4.0103.1450 (build 1689)
1.3	10-04-17	JvdH	Bijgewerkt t/m versie 4.0103.1490
1.4	22-06-17	JvdH	Bijgewerkt t/m versie 4.0103.1510
1.5	03-07-17	JvdH	Bijgewerkt t/m versie 4.0103.1540
1.6	22-01-18	JvdH	Bijgewerkt t/m versie 4.0103.1580
1.7	28-08-18	JvdH	Bijgewerkt t/m versie 4.0103.1740
1.71	03-09-18	JvdH	Aanvulling afdrukken externe EAN's
1.72	17-09-18	JvdH	Aanpassing financieel verslag naar omzetverslag
1.8	16-04-19	JvdH	Bijgewerkt t/m versie 4.0103.1840

Inhoudsopgave

1.1	Klantenadministratie	5
1.2	Seriekaart	7
1.3	Inkopen	8
1.4	Ontvangsten	8
1.5	Verkopen	9
1.6	Overzichten	12
1.7	Prijsbeheer	16
1.8	Exports	17
1.9	Stockbase	18
1.10	Nyon Orderwriter	18
1.11	Versie 4.0103.1310 (Build 1673).....	19
1.12	Versie 4.0103.1310 (Build 1675).....	19
1.13	Versie 4.0103.1310 (Build 1676).....	19
1.14	Versie 4.0103.1340 (build 1677).....	21
1.15	Versie 4.0103.1340 (build 1678).....	23
1.16	Versie 4.0103.1350	23
1.17	Versie 4.0103.1360	24
1.18	Versie 4.0103.1390	25
1.19	Versie 4.0103.1410	25
1.20	Versie 4.0103.1450	25
1.21	Versie 4.0103.1450 (build 1689).....	27
1.22	Versie 4.0103.1490	27
1.23	Versie 4.0103.1510	28
1.24	Versie 4.0103.1540	28
1.25	Versie 4.0103.1580	29
1.26	Versie 4.0103.1740	29
1.27	Versie 4.0103.1840	30

1.1 Klantenadministratie

1. Unieke loyaltycheques

Bij het uitkeren van loyaltycheques op basis van spaarpunten zal iedere cheque uniek zijn. Bij de uitkering zal door Winstore / IPOS een unieke code worden aangemaakt. Deze code bestaat uit een combinatie van 16 cijfers en letters. Door de loyaltycheque een unieke code te geven kan fraude voorkomen worden, een loyaltycheque is tenslotte slechts eenmalig in te leveren.

Indien een klant een unieke loyaltycheque heeft kan de Openstore kassa de onderstaande melding geven:

Klant: Jeroen van den Heuvel (000002)
Er is een klant kortingcheque beschikbaar

De unieke code van de loyaltycheque maakt voortaan onderdeel uit van de (Excel) export uit Winstore. In de laatste kolom van het exportbestand (AL) is deze code terug te vinden. De unieke code kan op deze manier als tekst op de waardecheque afgedrukt worden.

Het is ook mogelijk om deze code in de vorm van een barcode op de loyaltycheque af te drukken zodat deze te scannen is aan de kassa. Het omzetten van de code naar een barcode (van het type code-128) dient buiten het Winstore pakket om gedaan te worden.

Om de unieke loyaltycheques naar Openstore te sturen kan hiervoor het vinkje "loyaltycheques naar kassa" aangezet worden bij de uitkering.

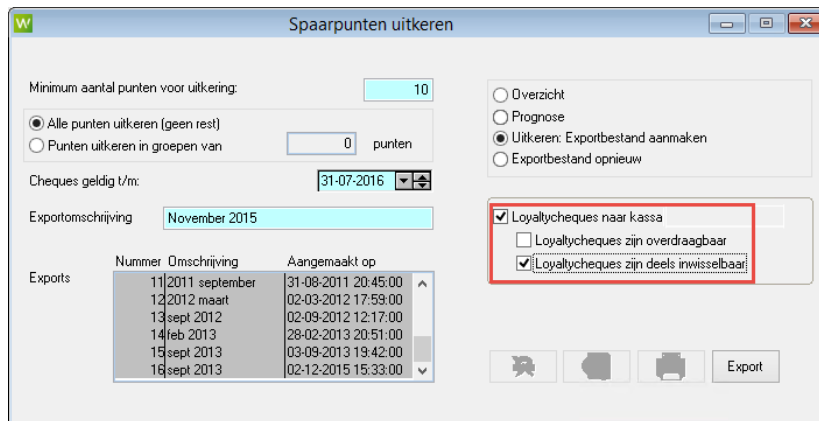

Optioneel kan gekozen worden voor:

1. Loyaltycheques zijn overdraagbaar

UIT: Een unieke loyaltycheque kan alleen ingeleverd worden op het klantnummer waarop deze is uitgegeven. Op de Openstore kassa kan de loyaltycheque van de klant opgezocht worden (het unieke nummer hoeft in dit geval niet eens ingetoetst of gescand te worden).

AAN: Iedere unieke cheque kan op ieder klantnummer ingeleverd worden. Een cheque is in dit geval niet opvraagbaar zoals bij de vorige optie.

2. Loyaltycheques zijn deels inwisselbaar

UIT: Het volledige bedrag van de loyaltycheque moet altijd in één keer besteed worden. Als een klant een loyaltycheque van €15 heeft en een artikel van €9,95 wil kopen zou dit in deze situatie niet mogelijk zijn. Er moet minimaal voor €15 gekocht worden. Ook in de situatie waarin een klant een artikel van €14,95 zou kopen is het niet mogelijk de cheque in te leveren, er moet voor minimaal €15 gekocht worden.

AAN: De loyaltycheque mag in delen ingeleverd worden. Als een klant een loyaltycheque van €15 heeft en een artikel van €9,95 wil kopen zal er op de loyaltycheque een bedrag van €5,05 open blijven staan dat een volgende keer besteed kan worden.

De bewaking van de unieke loyaltycheques kan in Storecenter gedaan worden. Daar is terug te vinden per unieke cheque wat de actuele status is.

Om gebruik te maken van de functie unieke loyaltycheques zullen altijd door ACA Winstore op de achtergrond werkzaamheden uitgevoerd moeten worden (o.a. activeren van de functie in de kassa / methode van verrekening op de kassa / kortingsreden aanmaken). Indien u gebruikt wilt maken van deze functie, neem dan contact op met uw accountmanager.

2. Velden social media toegevoegd

De social media velden Twitter, Facebook en LinkedIn zijn toegevoegd aan de klantenkaart:

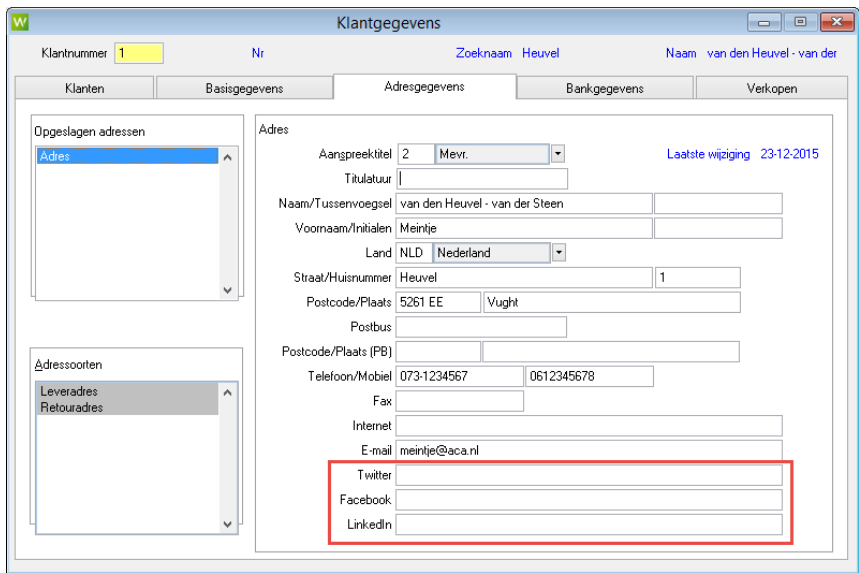

1.2 Seriekaart

Omzetsnelheid / rentabiliteit op seriekaart

De kengetallen omzetsnelheid en rentabiliteit zijn op de seriekaart op te vragen via het icoon met de drie gekleurde blokjes onderaan de seriekaart. Er zal een los scherm geopend worden waarin deze kengetallen af te lezen zijn. De positie en het formaat van dit scherm kan naar eigen smaak aangepast worden. De laatste gebruikte weergave zal automatisch opgeslagen worden.

Het scherm met de kengetallen hoeft niet iedere keer afgesloten te worden. Door deze open te laten staan zullen telkens van iedere nieuw opgevraagde serie de gegevens ververs worden.

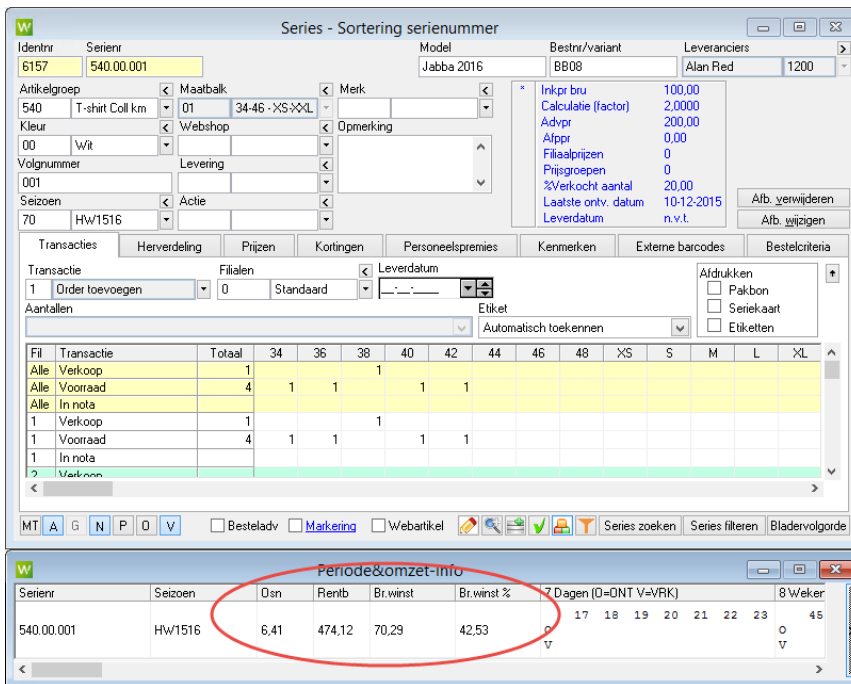
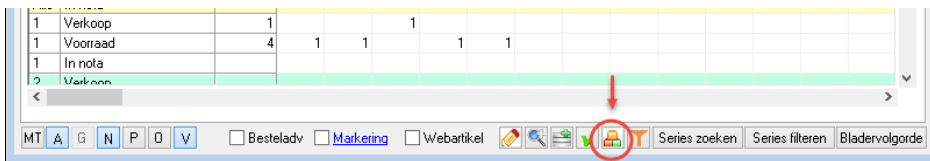

1.3 Inkopen

Orderregistratie: type etiket selecteerbaar

Bij het invoeren van een order via de orderregistratie is het mogelijk om in stap 2 het type etiket (hand / plak) voor het artikel te selecteren.

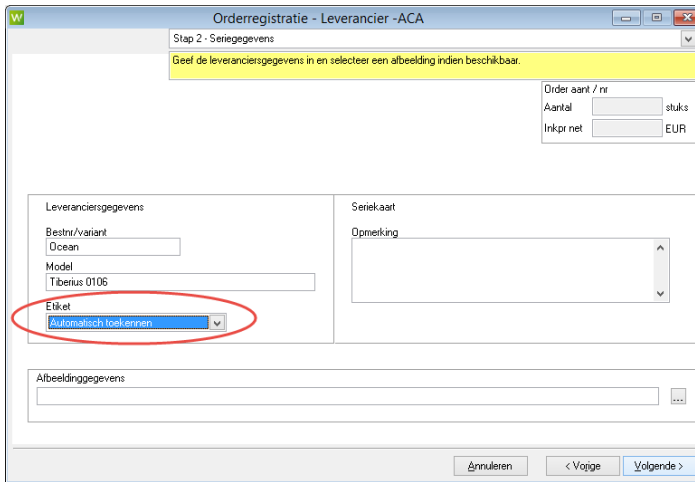

1.4 Ontvangsten

Sortering op kolom maatkenmerk

Bij het boeken van ontvangsten via inkopen → ontvangst worden door middel van het klikken op de kolom maatkenmerk de artikelen gesorteerd op volgorde van het maatkenmerk. Op deze manier kan bijvoorbeeld een specifieke lengte, breedte of cupmaat makkelijker gevonden worden bij het boeken van de ontvangst.

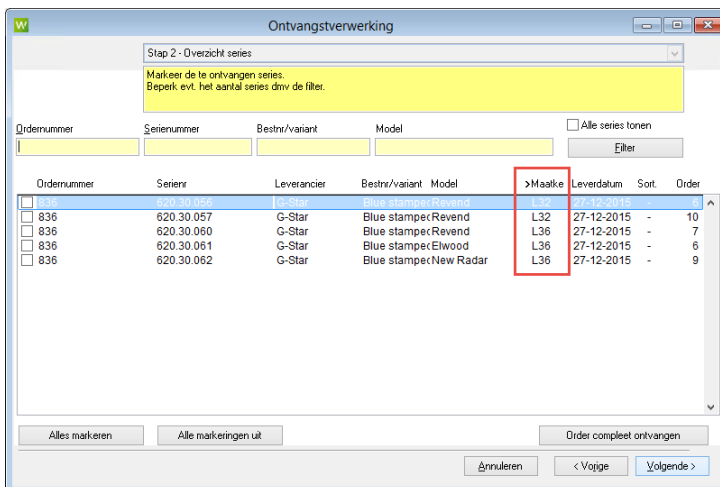

1.5 Verkop

1. Voorraadmanager: selectiemogelijkheid op merk

In de voorraadmanager (verkop → voorraadmanager) is in stap 3 de mogelijkheid toegevoegd om op merk te selecteren.

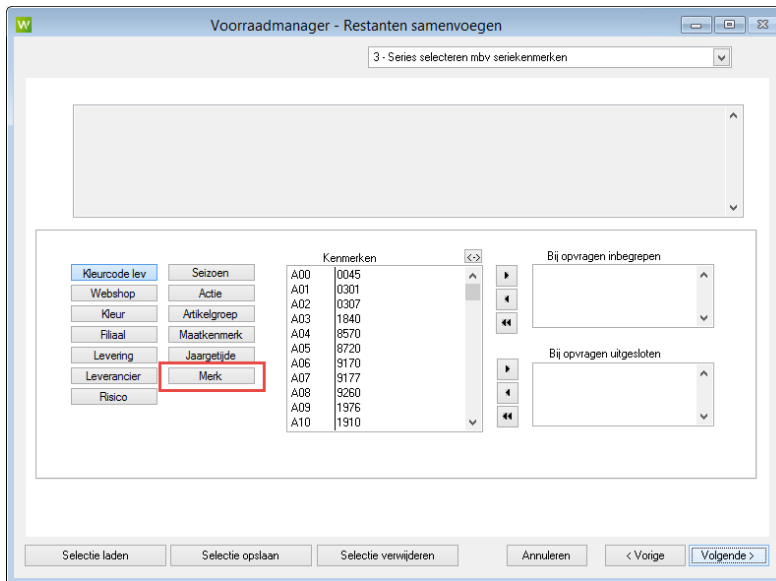

2. Voorraadmanager: bladeren door series met Page up/ Page down knop

In stap 5 kan door de geselecteerde series heen worden gebladerd met de Page up en Page down knop op het toetsenbord. Op deze manier kan er sneller door series heen gebladerd worden.

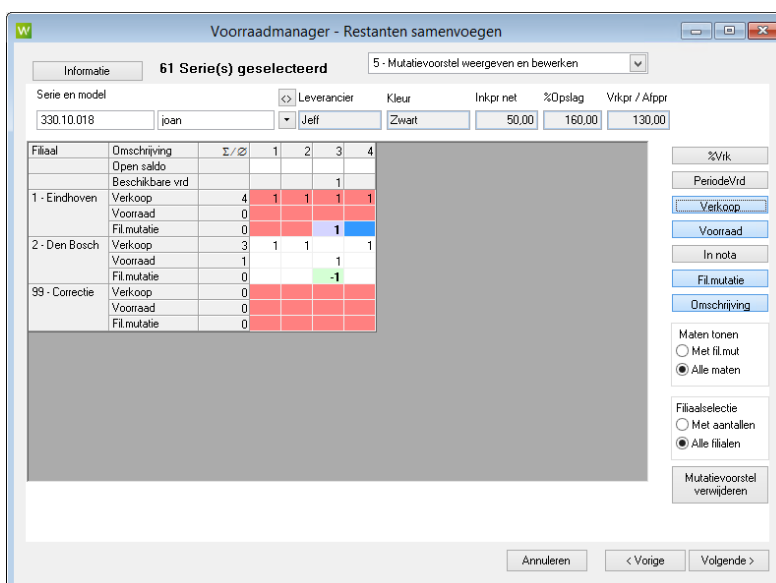

3. Geboekte verkopen met tijdregistratie

Verkopen vanuit de Openstore kassa kregen voorheen altijd het tijdstip 00:00:00 mee. Vanaf deze versie is het tijdstip van verkoop wel zichtbaar bij de transacties.

Trans. datum	Transactie	Aantal	Maat	Inkw bru	Inkpr net	Advpr	Vrkpr	Kortingsreden	Vrknr	Correctiecode
04.12.2015 00:00:00	Ontvangsten	5	1	6,50	6,50	29,95	0,00	Onbekende korting	0	N.N.
19.12.2015 13:50:00	Verkopen	-1	1	6,50	6,50	29,95	29,95	Onbekende korting	4	N.N.

Bij gebruik van de bijvullijst (overzichten → voorraadmutaties → bijvullen) kan voortaan ook met een tijdstip gewerkt worden. Op deze manier kan er meerdere malen per dag een bijvullijst geprint worden zonder dat hier artikelen ontstaan die bijvoorbeeld 's ochtends al zijn bijgevuld.

4. Retourenadministratie: maatkenmerk zichtbaar op retourbrief

Indien een artikel met een maatkenmerk (lengte- / wijdtype / cupmaat) via de retouradministratie retour leverancier geboekt is, zal op de retourbrief het maatkenmerk worden afgedrukt. Gebruik hiervoor de lay-out: 1360S retourbrief met model.

Volgr	Model en Bestnr/variant	Serienr.	Aantal	Maat	Inkpr / Rep.kosten	Waarde	BTW knm
1	New Radar Blue stampede	620.30.062	1	36 L36	50,00	50,00	1

Wij verzoeken u om dit artikel te crediteren.

Totaal exclusief	50,00	
Geen verzending	0,00	1
Subtotaal	50,00	
BTW	10,50	
Totaal	60,50 EUR	

BTW	21,00 % van	50,00	10,50	1
-----	-------------	-------	-------	---

5. Verkopen vanaf Openstore online verwerkt in Winstore

Indien je gebruik maakt van de ACA private cloud zullen de gegevens vanuit de Openstore kassa online verwerkt worden in Winstore / IPOS waardoor de voorraad altijd is bijgewerkt.

Indien Winstore / IPOS op een lokaal systeem geïnstalleerd staat zullen de verkopen vanuit de Openstore kassa ieder uur verwerkt worden.

6. Kassajournals

Er zijn diverse rapportages beschikbaar die voorheen alleen via Openstore op te vragen waren:

Omzet per verkoper

Omzet per uur

Omzet per artikelgroep

In de rapportages is de omzet te zien, het aantal stuks, het aantal bonnen, het gemiddeld aantal stuks op een bon en het gemiddelde bon bedrag. De rapportages kunnen per kassa gemaakt worden.

De rapportages zijn te vinden onder verkopen → Kassa → kassajournals

Datum	Uren	Omzet	Aant	Bonnen	Omz/Aant	Omz/Bon
19-12-2015	10:00 - 11:00	29,95	1	1	29,95	29,95
19-12-2015	11:00 - 12:00	878,15	28	13	31,36	67,55
19-12-2015	12:00 - 13:00	319,30	14	6	22,80	53,21
19-12-2015	13:00 - 14:00	242,45	11	7	22,04	34,63
19-12-2015	14:00 - 15:00	278,60	14	10	19,90	27,86
19-12-2015	15:00 - 16:00	363,10	20	10	18,15	36,31
19-12-2015	16:00 - 17:00	92,36	3	3	30,78	30,78
Totaal		2.203,91	91	50		

7. Financieel verslag beschikbaar binnen Winstore / IPOS

Het financieel verslag van de kassa is nu in Winstore / IPOS beschikbaar via de menukeuze: verkopen → Kassa → omzet verslag

1.6 Overzichten

1. Magazijnnummer op serieoverzicht

Op het serieoverzicht (overzichten → per serie → series) kan het magazijnnummer ook worden afgedrukt. Hiervoor dient de optie gedetailleerd aangevinkt te worden bij de afdrukopties.

2. Foutieve weergave klein artikel op transactieoverzicht

Op het transactieoverzicht (overzichten → transacties) werd onterecht bij een klein artikel ook een merk / seizoen afgedrukt. Dit is vanaf deze versie niet meer het geval.

3. Klantenoverzicht te sorteren op achternaam / postcode

De sorteervolgorde op achternaam / postcode is toegevoegd aan het klantenoverzicht (overzichten → klanten → klantgegevens).

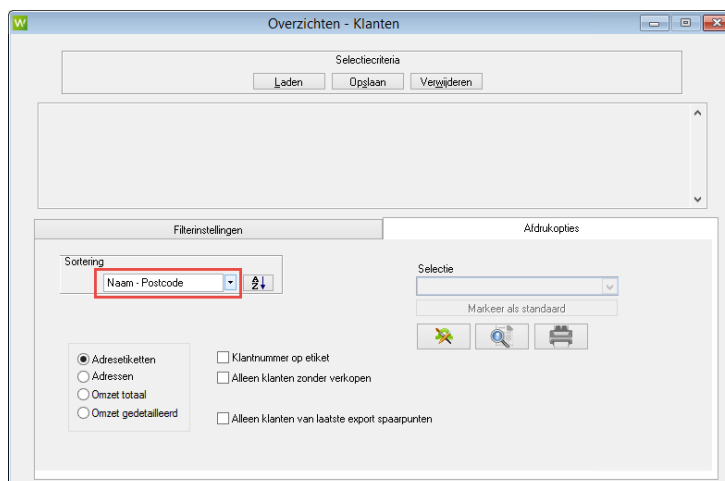

4. Spaarpunten in klantenexport

De spaarpuntenstand van een klant is beschikbaar in de export. Hiervoor dient het vinkje “export met omzetgegevens” aangezet te worden.

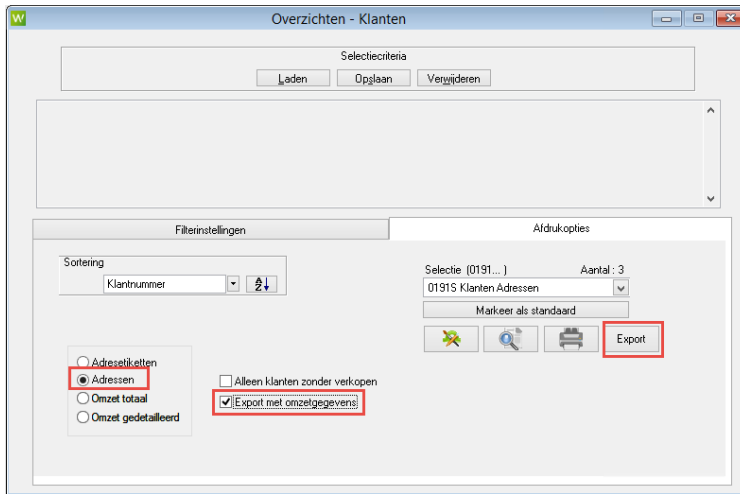

5. Resultaten compact: sortering op kenmerk en overig

In het resultaten compact overzicht is het mogelijk om op diverse kenmerken te sorteren. Een kenmerkveld is niet verplicht bij het aanmaken van een seriekaart. Het kan dus voorkomen dat er binnen de selectie series vallen met en zonder het kenmerk waarop gesorteerd is. De artikelen zonder het desbetreffende kenmerk zullen zichtbaar zijn onder de noemer overig. Voorheen werden deze resultaten niet weergegeven.

In het onderstaande voorbeeld is een sortering op deelseizoenen geselecteerd. Alle artikelen waar geen deelseizoen is ingevuld staan in de regel - Overig.

Verdichting	Ontvangst in periode			Omzet in periode						Vrd.PerTm	Not.PerTm
	Lever	Osn/Rentb	Factor	Marge	%Verkocht	Factor	Marge	Br.winst in %	Kort. aant %RF	Krt wrd in %	Voorraad Inkw net
01 Zomer 2	2.070	97.045	208.636	1.708	81.079	146.127	65.048	568	28.251	450	75
	1.30104,39	2,2	53,5	79,1	1,8	44,5	44,5	333,9	16,2	19.480	3.460
02 Zomer 3	2.606	123.082	264.783	2.283	108.826	187.068	78.242	991	47.035	388	22
	1.65118,57	2,2	53,5	85,5	1,7	41,8	41,8	449,0	20,1	17.425	598
03 Zomer 4	416	18.328	39.324	325	15.097	25.002	9.905	153	7.374	76	11
	1.78117,02	2,2	53,4	81,0	1,7	39,6	39,6	367,2	22,8	2.697	426
04 Zomer 5	62	2.134	4.578	60	2.084	3.403	1.319	31	1.068	2	0
	3.39214,41	2,2	53,4	96,8	1,6	38,8	38,8	2633,0	23,9	50	0
12 Zomer 1	900	43.619	94.013	572	29.251	53.207	23.955	179	9.655	283	49
	0.9375,96	2,2	53,6	66,9	1,8	45,0	45,0	213,4	15,4	11.226	1.556
- Overig	10.561	491.780	1.068.501	9.058	422.885	756.856	333.971	3.411	161.933	1.078	438
	2.01158,69	2,2	54,0	89,4	1,8	44,1	44,1	754,3	17,6	44.277	22.439
Totalen	16.616	775.988	1.679.834	14.006	669.221	1.171.662	512.441	5.333	255.316	2.277	595
	1.74135,07	2,2	53,8	86,0	1,8	43,7	43,7	538,5	17,9	95.155	28.480

6. Totaal in nota op overzicht per serie

Op het overzicht per serie (overzichten → per serie → series) is het totaal aantal in nota toegevoegd. Hiervoor dient bij de afdrukoptyes resultaten aangevinkt te worden in combinatie met de lay-out 1750S Resultaten series

Serienummer	Model	Bestnr/variant	Leverancier	Filiaal	Brwinst	Brw%	%Vrk	Osn	Rentb	NOT	VRD	VRK	Kort	
360.85.057	Grapa	23919-01-1260	Xandres/HB							0	0	12	2	
				Totaal	620,16	51,03	100,00	0,00	0,00					
Filiaal	Aantal	Waarde	XS	S	M	L	XL	XXL	ones	1	2	3	4	5
Totaal	vrk	12	1.215,36	3	3	3	3							
%Vrk 100,00	vrk	0	0,00											

7. Verduidelijking lay-out overzicht per serie

Op het overzicht per serie (overzichten → per serie → series) zijn de letter voor de aantallen per maat (bijvoorbeeld A,V,O) vervangen door vrk, vrk, ont om het overzicht te verduidelijken.

Serienummer	Model	Bestnr/variant	Leverancier	Filiaal	Brwinst	Brw%	%Vrk	Osn	Rentb	NOT	VRD	VRK	Kort	
360.85.057	Grapa	23919-01-1260	Xandres/HB							0	0	12	2	
				Totaal	620,16	51,03	100,00	0,00	0,00					
Filiaal	Aantal	Waarde	XS	S	M	L	XL	XXL	ones	1	2	3	4	5
Totaal	vrk	12	1.215,36	3	3	3	3							
%Vrk 100,00	vrk	0	0,00											

8. Bijvullijst met kolom magazijnnummer en maatkenmerk

Op de bijvullijst worden voortaan ook het maatkenmerk en de magazijnlocatie afgedrukt.

Serienr	Identnr	Model	Bestnr/variant	Leverancier	Mt	Kleur	Magazijnlocatie	Vrkpr
Filiaal : Eindhoven								
620.30.062	6165	New Radar	Blue stampede	G-Star	42 L36	Blauw		149,00

9. Modelnaam op pakbon

De modelnaam is toegevoegd aan de lay-out van de pakbon.

Serienr	Identnr	Model	Bestnr/variant	Leverancier
620.30.062	6165	New Radar	Blue stampede	G-Star
Totaal aant	14	50,00-	50,00	Tot inkw: 700,00 Tot vrkw: 2.086,00

10. Sorteermogelijkheid op pakbon

Voorheen was er slechts een standaard sortering mogelijk bij het afdrucken van een pakbon. Vanaf deze versie kan gekozen worden voor:

STD: serienummer-leverdatum-maat

ALT1: leverancier-merk-model-serienummer-maat

11. Laatste gebruikte pakbon lay-out voorgedrukt

De laatste gebruikte lay-out en sortering zal een volgende keer worden voorgedrukt. Hierdoor is het niet meer nodig om iedere keer voor de gewenste lay-out te kiezen.

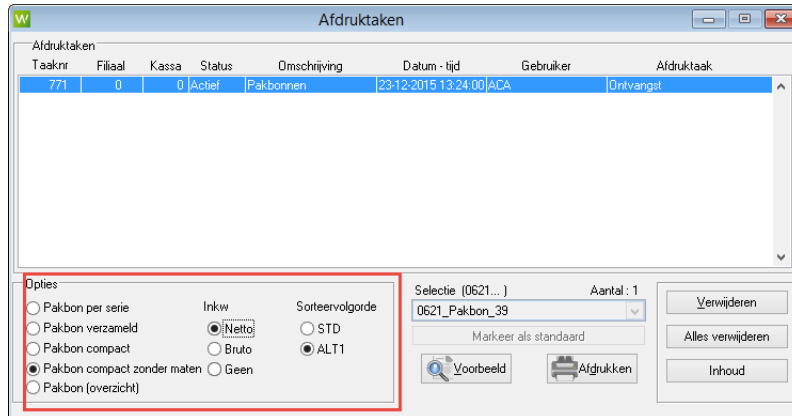

12. Nieuw overzicht: Resultaten series

Er is een nieuw overzicht toegevoegd: Resultaten series. Dit overzicht is te vinden onder: Overzichten → per serie → resultaten series.

Het overzicht geeft een compacte weergave van de prestaties van artikelen. Er kan snel en duidelijk afgelezen worden welke series goed of slecht presteren. Dit maakt het overzicht ook erg geschikt om slow- en fastmovers te zien.

Het overzicht kan ook subtotalen weergeven op basis van de sortering. Bij bijvoorbeeld een sortering op merk zal, onder alle series van het desbetreffende merk ook het subtotale van het hele merk worden weergegeven.

Serienr	Leverancier	Model	Lontdat	Lvrkdat	Not	Bvrd	Ont	Vrk	Evrdr	Cor	1712	Vrk.nrm	Vrk.kort	Vrk.actie	Marge	%Vrk	Rend	Omzsn	Rentb
610.65.016	Jeff	wally	13-02-13	26-04-13			4	1	3			1			54,34	25,00	-45,25	0,11	13,55
901.69.007	Jeff	zulu	13-02-13	02-04-13			6	5	1			5			53,62	83,33	79,67	1,53	177,12
901.49.009	Jeff	zulu	13-02-13	18-04-13			7	7				7			53,62	100,00	115,61	11,57	1.337,48
920.65.001	Jeff	belt neon	13-02-13	09-08-13			8	8				3	5		27,25	100,00	37,45	3,06	114,47
920.40.005	Jeff	belt neon	13-02-13	16-08-13			8	8				3	5		31,29	100,00	45,53	3,35	152,75
1400 Jeff			Totaal				238	211	14	13		132	72	7	45,39	93,78	58,37	2,11	175,71

13. Personeel statistiek toont brutowinst

Op het overzicht onder personeelsstatistiek (overzichten → personeel) is de kolom brutowinst toegevoegd. Selecteer, om deze weer te geven de lay-out 1900S Personeelsstatistiek brutowinst

Groep	Nummer	Omschrijving	Aant vrk	Vrkw vrk	A ret	Vrkw ret	Aant tot	Vrkw tot	%/Tot	Br.W.%	Ø Vrkw%krt	Pers.premie	%P/O	
Serie														
Artikelgr 3-posities	001	Jas lang	19	6.324	-1	-399	18	5.925,36	1,00	44,62	329	28	0,00	0,00
Artikelgr 3-posities	020	Jas 3/4	26	6.724	-2	-544	24	6.180,40	1,05	47,69	258	17	0,00	0,00
Artikelgr 3-posities	030	Jack	45	10.843	-3	-696	42	10.146,30	1,72	48,10	242	26	0,00	0,00
Artikelgr 3-posities	050	Regenjas	5	1.407	0	0	5	1.407,10	0,24	52,54	281	20	0,00	0,00
Artikelgr 3-posities	060	Cape	26	3.322	0	0	26	3.322,00	0,56	53,71	128	0	0,00	0,00

1.7 Prijsbeheer

1. Aanpassing einddatum naar volgende dag

De minimale einddatum van een afprijzing is de volgende dag. Voorheen was dit 2 dagen later.

2. Permanent afprijzen niet meer beschikbaar

De optie permanent afprijzen is niet meer beschikbaar. Indien er toch een einde moest komen aan deze afprijzing, dan was dit niet mogelijk. Het alternatief voor een permanente afprijzing is een einddatum van 31-12-49 in te geven.

3. Sorteervolgorde prijsbeheer

De sorteervolgorde van series binnen een afprijzing is in te stellen via: bestand → stamgegevens → sortering prijsbeheer. Bij het afprijzen per serie werden voorheen alle series op volgorde van serienummer gezet. Bij het doorlopen van de series liepen alle merken door elkaar heen. Via de nieuwe menukeuze kan een eigen sortering worden aangegeven die in stap 5 van het afprijzen gebruikt zal worden. In dit scherm zal de sortering ook worden weergegeven.

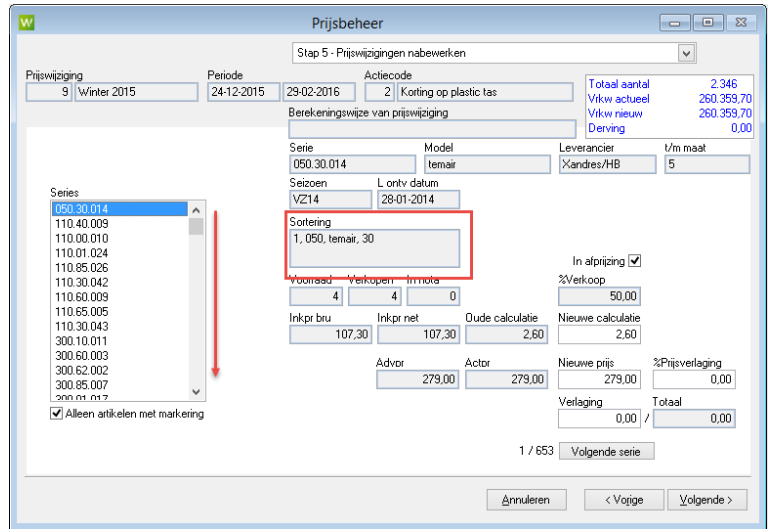

4. Maten zonder voorraad ook meegenomen in afprijzing op kassa

Het kan voorkomen dat ten tijde van het aanmaken van een afprijzing een maat van een serie niet op voorraad is. Tijdens de afprijzing komt de maat (zonder voorraad) van de afgeprijsde serie toch binnen. De afprijzing moest voorheen nogmaals helemaal doorlopen worden om deze nieuw ontvangen maat ook mee te nemen in de afprijzing. Vanaf deze versie is dit niet meer noodzakelijk. Alle maten van een serie die in een afprijzing zitten worden altijd meegenomen in de afprijzing op de kassa, ook al is er op het moment van afprijzen geen voorraad aanwezig van de desbetreffende maat. Let op! Dit is alleen van toepassing op de prijzen in Openstore, niet op de prijzen in de webexport!

1.8 Exports

1. Export CSV series met resultaten: .TXT vervangen door .CSV

De Excel export "Export CSV series" (Bestand → communicatie → Export CSV met resultaten) had de bestandsextensie .TXT, deze is vervangen door .CSV.

2. Bestelnr. / Variant toegevoegd in export

In de Excel export "Export CSV series" (Bestand → communicatie → Export CSV met resultaten) was het veld bestelnr/variant niet beschikbaar. Dit veld is in deze versie toegevoegd.

1.9 Stockbase

Winstore / IPOS is compatible met Stockbase

Stockbase zorgt ervoor dat de webshop van een winkelier kan putten uit de voorraad van een leverancier. Op deze manier kunnen artikelen die niet op voorraad zijn toch verkocht worden op de webshop van de winkelier. Meer informatie hierover is te vinden op: www.stockbase-connect.com of via jouw ACA Winstore accountmanager.

1.10 Nyon Orderwriter

Winstore is compatible met de Nyon Orderwriter

De Nyon orderwriter is een iPad app waarmee op een makkelijke en snelle manier orders ingevoerd kunnen worden op inkoop, thuis of waar dan ook. Een internetverbinding is alleen nodig om te synchroniseren en niet noodzakelijk voor het invoeren van orders. Tevens kunnen op een snelle en efficiënte manier foto's gekoppeld worden aan artikelen, direct via de camera van de iPad.

Meer informatie hierover is te vinden op: www.orderwriter.nl of via jouw ACA Winstore accountmanager.

- Header:** 'test order' and '11 november 2015'.
- Product Info:** 'Dolce Vita (D)', 'DOLCE VITA', 'Totaal uitgegeven: € 0,00', '1 Artikel / 0 Stuk'.
- Artikel (Article Details):**
 - Art. groep: 1410 - JACK
 - Art. Nr.: Modelveld WST
 - Ink. prijs: 39,95 x 2.50 x 2.00
 - Korting: %
 - Verk. prijs: 99,95 € 42,65 | 51.64 %
 - Omschrijving: Opmerking WST
- Data:**
 - Levering vanaf: 10 januari 2015
 - Levering tot: 11 januari 2016
- Filialen (Branches):** A row of buttons from 00 to 99, with 01 selected.
- Maatgroep (Size Group):** 'Lettermaten' selected, with a 'Kopieer van vorig artikel' option.
- Beschikbare maten (Available Sizes):** A grid of size buttons including XXS, XS, S, M, L, XL, XXL, 3XL, 4XL, 42, 48, 44, 46, 40, 38.

1.11 Versie 4.0103.1310 (Build 1673)

Afprijzen

Artikelen zonder merk kwamen bij het aanmaken van een afprijzing niet in de afprijsactie.

1.12 Versie 4.0103.1310 (Build 1675)

Nyon

In de export naar de Nyon orderwriter zit vanaf deze versie de lange naam van een leverancier in plaats van de korte naam. Op deze manier kan makkelijker aangegeven worden met (NG) in de leveranciersnaam dat deze niet in de export naar de orderwriter hoeft te komen.

Melding naverwerkingscripts

Bij het afsluiten van Winstore worden naverwerkingscripts uitgevoerd. Systemen met die met SQL2000 geïnstalleerd zijn geven hier geen foutmeldingen meer op.

Naverwerkingscript

Indien een adrescode op filiaal 0 ingevuld is zal deze altijd verwijderd worden.

1.13 Versie 4.0103.1310 (Build 1676)

Nyon

Alle stamgegevens waar (NG) in de omschrijving staat worden niet meer verzonden naar de Nyon orderwriter.

Verbetering in het toevoegen van nieuwe merken en vullen van nieuwe merken bij artikelen vanuit de Nyon orderwriter. In sommige gevallen bleef het merk in Winstore leeg.

Wijziging naam menukeuze

De naam van de menukeuze onder Verkopen → Kassa → Financieel verslag kassa is gewijzigd naar omzetverslag kassa. In deze menukeuze is tevens een waarschuwing toegevoegd dit overzicht niet te gebruiken voor de financiële administratie omdat bijvoorbeeld openstaande transacties in de kassa nabewerking niet in de verslag beschikbaar zijn.

Vaste waarde klein artikel

Door #X.XX# toe te voegen achter de omschrijving van een klein artikel kan een vaste waarde aan dit klein artikel toegekend worden. Voorbeeld: Plastic Tas #0.50#. De kassa zal in dit geval automatisch de prijs €0,50 voor de artikel voordrukken.

Spaaractie in geval van nieuw filiaal

Bij het toevoegen van een nieuw filiaal aan een spaaractie worden alle gegevens van de spaaractie voortaan opnieuw naar de kassa verzonden om te voorkomen dat de spaaractie niet bekend is op de nieuwe kassa van het nieuwe filiaal.

Stockbase

Bij het afsluiten van Winstore zorgt de nabewerking ervoor dat maten van artikelen waar geen aantallen op geboekt zijn ook in de webexport komen indien dit een Stockbase artikel is.

Op deze manier kunnen artikelen / maten die niet beschikbaar zijn in de eigen voorraad wel via Stockbase aangeboden worden op de eigen webshop.

Actuele prijs

De actuele prijs neemt nu de filiaalprijs correct over.

Triton X (2 Factors) export

Ten behoeve van de TritonX export worden werkmappen aangemaakt onder: C:\Winstore\Transfer\TRITONX\

Webexport

Verbetering in de bepaling van de actuele prijzen van artikelen in geval van filiaalprijzen. Verwijderde filiaalprijzen worden niet meer meegenomen in de webexport.

Onder C:\Winstore\Log is voortaan een logbestand van de webexports + een kopie van de laatst gegenereerde export terug te vinden.

EDI

De verwerking van pricats met daarin bestaande artikelkaarten is verbeterd. Deze worden niet meer dubbel opgeslagen.

Leveranciersnamen met een enkele quote (') (bijvoorbeeld O'Neill) in de naam gaven bij de EDI orderimport een foutmelding. Vanaf deze versie is het wel toegestaan om een enkele quote in de leveranciersnaam te hebben.

Handterminal

Alle gescande barcodes van 1 tot 4 posities worden voortaan altijd afgekeurd. Voorheen kwam er bij het verwerken van het bestand altijd een melding naar voren waar gekozen moest worden voor een artikel/maat.

Import externe EAN-codes op basis van Winstore barcodes (module)

Met deze los verkrijgbare module is het mogelijk om een import te doen van externe barcodes op basis van de gebruikte barcodes in Winstore.

Voorbeeld:

Winstore	Externe barcode
010001112234	8701456871121

1.14 Versie 4.0103.1340 (build 1677)

Overzicht - resultaten series

In dit overzicht is het nu mogelijk om een prijsregel af te drukken waarin een inkoopprijs, advies verkoopprijs zichtbaar is. Om deze regel te tonen dient het vinkje prijsinformatie in de afdrukopties aangezet te worden.

Afdrukopties

- Afbeelding
- Gedetailleerd
- Opmerkingen
- Prijsinformatie**
- Prijs historie
- Gemiddelde vrkpr
- Filialen
- Resultaten
- Filialen
- Maandoverzicht
- Filialen

Serienummer	Model	Bestnr/variant	Leverancier	Filiaal	Brwinst	Brw%	%Vrk	Osn	Rentb	NOT	VRD	VRK	Kert	
360.30.068	14316	5800	State of Art											
Artikelgr: Vest kort lm Kleur: Blauw Merk: State of Art Seizoen: HW1617														
Opm.: Effen met knopen														
Prijsen Van: 30-08-2016 T/m mt: 3XL Ink.bru: 39,95 Kort%: 0,00 Ink.net: 39,95 Calc: 2,8 Advpr: 109,95					Totaal	144,49	54,66	25,00	5,96	717,95	0	9	3	1
Filiaal	Aantal	Waarde	XS	S	M	L	XL	XXL	3XL					
Totaal	vrk	3	319,85	1	1	1								
%Vrk 25,00	vrk	9	359,55	1	1	2	3	1	1					

EDI

Vanaf de versie is het mogelijk om sales- en inventoryreports versturen vanuit Winstore op een systeem waar SQL2014 geïnstalleerd is.

Overzicht - Voorraadwaardering

Het aantal stuks voorraad op een peildatum in het overzicht voorraadwaardering en het overzicht resultaten compact kwam niet altijd overeen door een afwijkende berekening. De berekening voor deze overzichten is nu gelijk.

Artikelgroepomschrijvingen

Om de verwerking van EDI berichten goed te laten verlopen is het niet toegestaan om dubbele artikelgroepomschrijvingen te hebben. Na het verwerken van deze update zullen dubbele omschrijvingen automatisch hernoemd worden om problemen in de pricat verwerking te voorkomen.

Voor: Artikelgroep 20 en 200 hebben beide dezelfde omschrijving "2/3 delig rok"

- Artikelgroep: 20
- Korte omschrijving: 2/3 delig rok
- Omschrijving: 2/3 delig rok
- Kassabonomschrijving: 2/3 delig rok
- EAS: [empty]
- Maatbalk: [empty]
- Maatbalk-2 (alt): [empty]
- Maatbalk-3 (alt): [empty]
- Risico: [empty]
- BTW-tarief: 1 BTW hoog
- Calculatie: 0,00
- Personneelspremie: [empty]
- Geldig van: -- t/m --
- Etiket: Automatisch toekennen
- Webshop: Artikelgroepomschrijving [empty]
- Maatbalk (selected)
- Ref.maatbalk (unselected)
- Omschrijving lang: [empty]
- Resterende tekens: 254

Na:

- Artikelgroep: 20
- Korte omschrijving: 2/3 delig rok
- Omschrijving: 2/3 delig rok (20)
- Kassabonomschrijving: 2/3 delig rok
- EAS: [empty]
- Maatbalk: [empty]
- Maatbalk-2 (alt): [empty]
- Maatbalk-3 (alt): [empty]
- Risico: [empty]
- BTW-tarief: 1 BTW hoog
- Calculatie: 0,00
- Personneelspremie: [empty]
- Geldig van: -- t/m --
- Etiket: Automatisch toekennen
- Webshop: Artikelgroepomschrijving [empty]
- Maatbalk (selected)
- Ref.maatbalk (unselected)
- Omschrijving lang: [empty]
- Resterende tekens: 254

1.15 Versie 4.0103.1340 (build 1678)

Pakbon afdrukken

De standaard instellingen bij het afdrukken van een pakbon (layout / sortering) werden niet bewaard.

Ontvangsten

De menubalk in Inkopen → ontvangsten is vanaf deze versie donkerblauw i.p.v. lichtblauw. De leesbaarheid van de geselecteerde regel is hierdoor verbeterd.

1.16 Versie 4.0103.1350

Kassajournaals

De kolomkoppen in dit overzicht waren onjuist.

“Aant” in het overzicht per uur is “Bonnen” geworden. In deze kolom staat niet het aantal stuks, maar het aantal kassabonnen.

“Bonnen” in het overzicht per verkoper is “Rgls” geworden. In deze kolom staat niet het aantal bonnen maar het aantal transactieregels.

Overzicht kleine artikelen

In het overzicht kleine artikelen (overzichten → kleine artikelen) kunnen nu bedragen hoger dan 9999,99 weergegeven worden.

Pakbon

In sommige layouts werden aantallen niet correct weergegeven.

Retourenadministratie

Er is een verbetering doorgevoerd in de werking van de retourenadministratie voor een omgeving waarin meerdere gebruikers tegelijk in deze functie werken.

Kassajournaals

Binnen deze functie is het mogelijk om Excel exports te maken. In deze export stonden Duitse teksten, deze zijn nu vertaald.

Overzicht – resultaten compact

Na het maken van een PDF export van het overzicht resultaten compact verspringt de taal van Winstore niet meer van Nederlands naar Duits.

EDI

Indien in een pricat de kolom artikelnummer leverancier gevuld is en de kolom model leeg is zal Winstore deze pricat altijd afkeuren met de melding dat er dubbele maten aangetroffen zijn. Vanaf deze versie controleert Winstore op het bovenstaande. Indien de kolom artikelnummer leverancier en model gevuld zijn verandert er niks. Indien de kolom artikelnummer leverancier gevuld is en model leeg is zal de informatie uit artikelnummer leverancier overgenomen worden in de kolom model.

Dit was een regelmatig voorkomend probleem in de vertaling van de berichten bij Fashion United. Met deze aanpassing kunnen deze berichten zonder tussenkomst van Fashion United toch goed verwerkt worden.

Export webshop

Het veld actuele prijs had niet de juiste prijs indien er een toekomstige afprijzing in het systeem aanwezig was.

1.17 Versie 4.0103.1360

Nyon orderwriter

De standaard importmap voor bestanden van de Nyon orderwriter is aangepast van C:\Winstore\Transfer\EDI\ naar C:\Winstore\Transfer\Nyon\. Dit voorkomt dat reguliere pricat en orderberichten vanuit EDI verwerkt worden bij de Nyon import.

In sommige gevallen werden pricats als order ingelezen, dit is nu niet meer het geval.

Overzicht - Resultaten series

De kolom verkopen korte termijn was 1 dag korter dan hetgeen dat ingegeven was.

Datacommunicatie

De import van kassatransacties wordt nu ook meteen verwerkt in geval van een uitgave- en ontvangst bon en de dagafsluiting.

Unieke waardecheques / betalen met spaarpunten - verrekening als kortingsregel

Bij het verrekenen van een unieke waardecheque of bij betaling met spaarpunten als kortingsregel op de kassabon waren deze kortingen niet zichtbaar binnen Winstore wat voor verschillen kon zorgen tussen de omzet in Openstore en Winstore. Bij het verwerken van deze versie voert de update een controle uit of de waardecheques / spaarpunten als kortingsregel verwerkt worden. Indien dit het geval is zal automatisch een klein artikel "Loyalty korting" aangemaakt worden. Alle ingenomen waardecheques / spaarpunten zullen op dit klein artikel geboekt worden in Winstore.

De omzet in Openstore en Winstore is hierdoor gelijk. In de aankoopshistorie van de klant binnen Winstore is nu ook inzichtelijk dat de waardecheque / spaarpunten ingeleverd zijn.

Afprijzen

Het komt met deze versie niet meer voor dat een artikel uit de afprijzing gehaald is en dat de afprijzingsprijs toch op de kassa actief is.

Het overzicht 0931S Prijswijzigingen series geeft nu ook het bestelnr / variant weer.

Export webshop

Het komt met deze versie niet meer voor dat een artikel uit de afprijzing gehaald is en dat de afprijsprijs toch in de webexport zit als actuele prijs.

Stockbase

In oudere versies dan 4.0103.1360 staat in de webexport het veld Stockbase in meerdere kolommen. Dit zorgde voor verwarring. Voor Stockbase zal voortaan alleen kolom 62 gebruikt worden.

1.18 Versie 4.0103.1390

Omzetverslag kassa

Foutief weergegeven kortingsbedragen (in de meeste gevallen te hoog), worden bij het verwerken van deze update gecorrigeerd. Ook toekomstige kortingen worden goed weergegeven.

Kassanabewerking

Het openen van de kassanabewerking / verwerken van verkopen geeft geen foutmeldingen meer.

1.19 Versie 4.0103.1410

Datacommunicatie

Kassabonnen zonder betalingen, ruilingen en/of op zichten werden niet op de juiste manier verwerkt.

Automatische verwijdering van voorkeursmerken

Voorkeursmerken die niet (meer) in de stamgegevens zitten worden automatisch verwijderd indien deze als voorkeursmerk bij een leverancier ingegeven was.

1.20 Versie 4.0103.1450

Meer informatie resultaten series

In het overzicht resultaten series is een nieuwe layout beschikbaar waar meer informatie van series zichtbaar is (zoals bestelnr / variant, opmerking, inkoopprijs, adviesprijs).

Dit overzicht is onderaan bij layouts te selecteren: S Resultaten series uitgebreid.

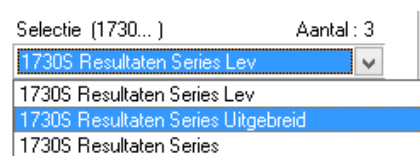

“Oude prijs” op afprijzingsoverzichten

In de kolom “oude prijs” op afprijzingsoverzichten (voorafgegaan door 09305) werd bij een verdere afprijzing van een artikel en bij het opvragen van het overzicht op een latere moment dan de aanmaakdatum van de afprijzing niet altijd correct weergegeven. In deze versie is dit opgelost.

Overzicht transacties – Totalen interfiliaalverkeer

In het overzicht dat te vinden is onder overzichten → transacties kan vanaf deze versie een totaaloverzicht van de verzonden filiaalmutaties opgevraagd kan worden. Kies in het tabblad prijzen, periode en transacties voor filiaalmutaties verzonden om de functie beschikbaar te maken.

In afdrukoptyes kan gekozen worden voor Verzendlijst en bij de layout selectie voor 1771S Filiaalmutaties totaal.

EDI – pricatverwerking

Na het inlezen van een pricat werd deze in sommige gevallen opnieuw aangeboden. Dit is in deze versie opgelost.

EDI – automatische orderverwerking

Er heeft een optimalisatie plaatsgevonden bij de EDI automatische orderverwerking waardoor deze sneller gaat.

Export CSV met resultaten bestandsnaam zonder datum / tijd toevoeging

In de export die te vinden is onder Bestand → Communicatie → Export CSV met resultaten is vanaf deze versie door een vinkje aan / uit te zetten aan te geven of in de bestandsnaam van de export de datum en tijd opgenomen moet worden.

Webexport sneller

Het genereren van het webexport bestand is geoptimaliseerd, dit kost nu minder tijd. Hierdoor kan voorkomen worden dat een gebruiker tijdens het aanmaken van de webexport geblokkeerd wordt.

Import verkopen

De import van verkopen vanaf 01-01-17 werkte niet meer specifiek in combinatie met de Openstore / Storecenter versie van 21-12-16. Vanaf deze versie kunnen de verkopen ongeacht de Openstore / Storecenter versie verwerkt worden binnen Winstore.

1.21 Versie 4.0103.1450 (build 1689)

Betaalmiddel Intersolve

Er is een nieuw betaalmiddel beschikbaar voor Intersolve, deze kan nu gekoppeld worden in Storecenter.

Kassa bonnummer

Het bonnummer van de kassabon (10 cijferige code onder de barcode op de bon) is beschikbaar binnen Winstore en kan ook geëxporteerd worden.

Automatisch verwijderen inventarisatiebereik

Een inventarisatiebereik dat langer dan 3 maanden open staat (niet doorgevoerd is) zal automatisch verwijderd worden.

1.22 Versie 4.0103.1490

Transactieoverzicht

Opgelost: Bij het uitsluiten van een klein artikel werden geen reguliere verkopen weergegeven.

Omzet per dag

Opgelost: Het opvragen van dit overzicht kon een application error geven.

Foutieve pakbonberichten

Foutieve pakbonberichten werden niet hernoemd waardoor iedere keer bij het openen van de EDI pakbonverwerking een foutmelding naar voren kwam van hetzelfde foutieve pakbonbericht.

Export klantenoverzicht

Opgelost: Bij het exporteren van klantgegevens met de opties "Alleen klanten zonder verkopen" en "Export met omzetgegevens" kwam een application error naar voren.

EDI – Automatische pricat verwerking

Indien van artikelen alleen een pricat aanwezig is en geen order, is het nu mogelijk om alle artikelen in een keer aan te maken (zoals dit mogelijk is in de automatische orderverwerking).

Dubbele maten in maatbalken

Vanaf deze versie is het niet meer mogelijk om dubbele maten aan te maken binnen 1 maatbalk. Voorheen was dit wel mogelijk door dezelfde maat op een plaats in de systeemmaat te zetten en op een andere plaats in de afdrukmaat.

1.23 Versie 4.0103.1510

Afprijsing, aanmaakdatum artikel recenter dan aanmaakdatum afprijsing

Het toevoegen van een artikel met een recentere aanmaakdatum dan de aanmaakdatum van de afprijsing gaf een foutmelding. In deze versie is dit probleem opgelost.

Afdrukken externe EAN's

Het afdrukken van externe EAN's (bijvoorbeeld EAN codes van een leverancier) is mogelijk. Neem contact op met ACA Winstore indien je hier gebruik van wil maken.

EDI pakbon berichten

Een EDI pakbon bericht kon niet verwerkt worden indien hier geen "Despatch date" (afstuur datum) in aanwezig was. Deze berichten kunnen nu wel verwerkt worden.

Pakbon berichten met UPC12 barcodes (bv Nike) kunnen voortaan ook verwerkt worden.

Bonnummer originele kassabon bij retour beschikbaar

Het bonnummer van de originele kassabon bij een retour is beschikbaar om vanuit Winstore te exporteren. Binnen het programma zelf is deze (nog) niet zichtbaar.

Nieuw transactietype in overzichten

Het transactietype Retourleverancier correctie+ is nu beschikbaar binnen overzichten → transacties. Deze transactie komt alleen voor in de onderstaande situatie:

Een artikel is in de retourenadministratie als retour leverancier geregistreerd, maar er is niet gekozen om deze uit de voorraad te boeken. Bij de afhandeling stuurt de leverancier we een nieuw exemplaar op welke bij de voorraad geboekt is. Deze laatste transactie is op te vragen via het transactietype retourleverancier correctie+.

Foutmelding EDI automatische orderverwerking

In de menukeuze kon de foutmelding "Connectivity-error Cannot insert duplicate key in object dbo.dipr (dipr-P)" voorkomen. Vanaf deze versie is dit niet meer het geval.

1.24 Versie 4.0103.1540

Afprijzen

Laden en opslaan van filiaalprijzen kon in sommige gevallen mislukken. Vanaf deze versie gaat dit in alle gevallen goed.

Afprijzen met restanten kon in sommige gevallen mislukken. Vanaf deze versie gaat dit in alle gevallen goed.

De onterechte foutmelding "Opslaan van prijzen niet gelukt" komt niet meer naar voren

Orderlaptop

De orderlaptop is nu compatibel met nieuwe Windows en SQL versies.

Overzichten voorraadmanager

Nieuwe layout toegevoegd t.b.v. de verzamelopdracht (1170S Voorraadmanager Verzamelopdr met BestelNr). Op deze layout is het veld bestelnr-variant ook zichtbaar.

Automatisch boeken interfiliaaltransacties / Externe ontvangsten (vanuit de Openstore kassa)

Interfiliaal transacties en externe ontvangsten geboekt in Storelogix op de Openstore kassa worden vanaf deze versie automatisch verwerkt. Het is niet meer nodig om dit handmatig uit te voeren.

Om de verwerkte interfiliaaltransacties / externe ontvangsten te controleren op fouten kan onder "Bestand > Bestandsbeheer > Scripts uitvoeren" het script "Foutverslag import Storelogix" uitgevoerd worden.

In het foutverslag worden alle fouten van de laatste 30 dagen van recent naar ouder getoond.

Let op!

Alle interfiliaaltransacties geboekt voor de Winstore 2018 versie moeten nog eenmalig handmatig verwerkt worden!

Alle interfiliaaltransacties geboekt met een handterminal (P460 / MT2070) moeten nog altijd handmatig verwerkt worden!

1.25 Versie 4.0103.1580

Resultaten series per filiaal

In het overzicht resultaten series (Overzichten → Per serie → resultaten series) is vanaf deze versie ook een uitsplitsing per filiaal mogelijk. De resultaten van een serie kunnen op deze manier per filiaal bekeken worden.

Webexport

In de webexport waarbij gedurende de dag mutaties verstuurd worden is de eerste export van de dag voortaan altijd een volledige export.

1.26 Versie 4.0103.1740

Resultaten series per filiaal

In het overzicht resultaten series (Overzichten → Per serie → resultaten series) kan een uitsplitsing per filiaal weergegeven worden. Filiaalnummers met meer dan 1 positie werden weergegeven als fil-*, in deze versie worden deze filiaalnummers goed weergegeven.

De totaalstelling in dit overzicht kon bij sommige selecties niet kloppen, dit is vanaf deze versie opgelost.

Webexport

Het is vanaf deze versie mogelijk om in de webexport alle artikelen met voorraad en nota aantallen te sturen, maar dan wel met alle maten met boekingen. Dus bijvoorbeeld ook maten die op dit moment geen voorraad met hebben, maar wel voorraad hebben gehad.

In sommige gevallen kon de actuele prijs van een artikel incorrect in de export staan. Dit kan vanaf deze versie niet meer voorkomen.

Labelprint

Het is vanaf deze versie mogelijk om etiketten af te drukken via ACA Labelprint. Op deze manier is het mogelijk om centraal een afdrukopdracht te starten op een andere locatie. Etiketten kunnen via deze weg afgedrukt worden door kantoor in de winkel.

Ondersteuning Zebra etikettenprinter

De ondersteuning voor etikettenprinters van Zebra is opgenomen in deze versie.

EDI - Pricats verwijderen ACA Private Cloud

Via een script kunnen (foutieve) pricats zelfstandig verwijderd worden op de ACA Private Cloud. Voorheen was het alleen mogelijk deze te laten verwijderen door de Customer Service.

Bestand → Bestandsbeheer → Scripts uitvoeren → Verwijder openstaande pricatbestanden

LET OP! Door het uitvoeren van het script zullen alle openstaande pricatbestanden verwijderd worden. Verwerkt altijd eerst alle goede pricats alvorens dit script uit te voeren.

Nyon

Aangeleverde stamgegevens worden vanaf deze versie altijd overgenomen in de order.

Stockbase

Indien een artikel is gewijzigd van Stockbase Ja naar Stockbase Nee zal deze nog eenmalig in de export worden meegenomen zodat het artikel ook op de webshop uitgezet kan worden.

RESULT (Financiële koppeling)

Er is een optimalisatie uitgevoerd van de RESULT export t.b.v. de financiële koppeling.

1.27 Versie 4.0103.1840

Lengte webtekst / opmerking

De maximale lengte van webtekst en opmerking is in beide gevallen opgehoogd naar maximaal 1000 tekens.

Webexport

In de webexport waarin alleen de mutaties worden verzonden worden nu ook maten meegenomen van artikelen die gedurende die dag op 0 komen. De volgende dag zullen deze maten niet meer in deze export worden aangeboden.

Resultaten series

Op het overzicht resultaten series werd bij verkopen en ontvangsten in 2019 geen jaartal meer weergegeven. Dit is in deze versie opgelost.

EANcode inventarisatie

Bij een inventarisatie met leveranciers EANcodes kan het voorkomen dat een EANcode in Winstore / IPOS Online staat met een voorloop 0. De daadwerkelijke barcode door de scanner gelezen worden zonder voorloop 0. In dit geval werden al deze EANcodes afgekeurd omdat het door het systeem als verschillende EAN codes gezien werd. Dit kon resulteren in enorme verschillen. Vanaf deze versie maakt het niet meer uit of een EANcode zonder- of met voorloop 0 gescand is, het pakket zal de EANcode met of zonder voorloop 0 herkennen.

Serieoverzicht – alleen maten met transacties / systeemmaat

In het serieoverzicht (Overzichten → per serie → series) zijn 2 nieuwe opties toegevoegd:

1. Alleen maten met transacties afdrukken

In dit overzicht werd altijd de volledige maatbalk afgedrukt, ook maten zonder aantallen werden weergegeven. Hierdoor kon het voorkomen dat niet alle maten weergegeven konden worden.

Door deze optie aan te zetten worden alleen maten met transacties (nota, ontvangsten, voorraad, verkopen, correcties) afgedrukt.

Voorbeeld 2.19a laat zien hoe de maten voorheen werden afgedrukt (vinkje uit). Voorbeeld 2.19b laat zien hoe de maten nu kunnen worden afgedrukt (maat 58, 60, 47 worden niet meer weergegeven)

2. Systeemmaat ipv afdrukmaat afdrukken

In dit overzicht werd altijd de afdrukmaat afgedrukt. Vooral langere maten (b.v. bij sokken) waren in dat geval niet duidelijk leesbaar. Door deze optie aan te zetten zal de systeemmaat worden afgedrukt, deze is maximaal 4 posities en kan altijd volledig weergegeven worden in het overzicht.

Voorbeeld 2.19a

Aantallen														
Filiaal		Aantal	Waarde	48d	50d	52	54	56	58	60	47	49	51	53
Totaal	ont	33	2.920,18	4	8	8	8	4				1		
%Vrk 45,45	vrk	15	2.698,50	2	3	3	4	3						
RF : 86,08	vrk	18	1.592,83	2	5	5	4	1				1		

Voorbeeld 2.19b

Aantallen														
Filiaal		Aantal	Waarde	48	50	52	54	56	49					
Totaal	ont	33	2.920,18	4	8	8	8	4	1					
%Vrk 45,45	vrk	15	2.698,50	2	3	3	4	3						
RF : 86,08	vrk	18	1.592,83	2	5	5	4	1	1					